



INGEN EKSPORT TIL HUSUM I DECEMBER

Det bliver ikke muligt at hive den sidste handypræmie hjem ved at sende kalve til slag i Husum i december.

› Læs mere side 9

DC UPDATE

FEBRUAR 2011

PRODUKTANSVARSFORSIKRING BLIVER ET KRAV



Bestyrelsen i Danish Crown har efter indstilling fra SPU vedtaget, at alle leverandører af svin og søer til Danish Crown skal tegne en produktansvarsforsikring.

› Læs mere på bagsiden

LÆS OGSÅ:

DANISH CROWN ANSÆTTER 150 NYE MEDARBEJDERE... 2

RULLENDE TILMELDING FORBEDRES ... 4

NY STANDARD FOR ENGLANDSGRISE ... 5

KURSUS FOR SLAGTESVINEPRODUCENTER ... 6-7

DANISH CROWN ANSÆTTER 150 NYE MEDARBEJDERE

Danish Crown modtager et stigende antal svin til slagtning fra danske landmænd. Det betyder, at virksomheden nu kan byde velkommen til 150 nye medarbejdere i Danmark.

Hen over sommeren 2010 mærkede Danish Crown for alvor effekten af DC Future, der gav omkring en million ekstra svin til slagtning og sikrede godt 400 danske arbejdspladser. Den positive udvikling er fortsat, og i den seneste tid har Danish Crown modtaget flere indmeldelser af nye andelshavere – blandt andet på baggrund af en konkurrencedygtig notering.

Derfor ansætter Danish Crown i løbet af den kommende tid 150 nye medarbejdere på slagterier og i udbeningsafdelinger over hele landet.

– Vi oplever lige nu en stigende efterspørgsel fra flere eksportmarkeder, herunder blandt andet Korea. Det er et udtryk for, at Danish Crown har bevaret sin position som et konkurrencedygtigt slagteri, siger Kjeld Johannesen, CEO i Danish Crown.

Lavere slagtevægt

Højere foderpriser betyder, at svineprodu-

centerne ønsker at sænke slagtevægten. Aktuelt er det også med til at øge presset på slagtingerne. Det sker i en situation, hvor en del leverandører oplever ventetid på at få afhentet svin til slagtning ovenpå helligdagene mellem jul og nytår og trafikale udfordringer på grund af vintervejret.

– Ansættelserne er derfor også et udtryk for, at vi nu forstærker indsatsen for at indhente forsinkelserne på at få afhentet svin, siger Vagner Bøge, underdirektør i DC Ejerservice.



DC Update er Danish Crowns månedsblad til andelshaverne. Bladet udkommer 11 gange om året og trykkes i 9.700 eksemplarer.

Redaktion
Torsten Lind Søndergaard, redaktør
Anne Villemoes, ansvarshavende redaktør

Kontakt redaktionen på 8919 1478 eller tols@danishcrown.dk

Design og tryk
Datagraf, Auning

HYTTEAUKTION GAV 161.500 KRONER TIL AFRIKA



Danmarks Indsamlingen indbragte mere end 87 millioner kroner til fordel for Afrikas unge, og Danish Crown mærkede også danskernes vilje til at støtte en god sag.

Auktionen over de 18 frilandssvinehytter fra Danmarks Smukkeste Svinesti på lauritz.com indbragte 161.500 kroner inklusiv gebyr, der alle går til Danmarks Indsamlingen.

Det er et pænt stykke over sidste års auktion, der indbragte 126.960 kroner.

Grønne pølser for en god sag

Danish Crown var også med, da Danmarks Smukkeste Festival hyggede om københavnerne på Nytorv, der for en dag var omdannet til festivalplads. For 1 krone kunne gæsterne få en grøn pølse

eller en kop græskar-suppe, men alt hvad folk gav derudover gik til Afrikas unge. Danmarks Smukkeste Festival indsamlede i alt mere end 207.808 kroner fra aktiviteterne på Nytorv og auktionen over frilandssvinehytterne.

WULFFMORGENTHALER



© Wulffmorgenthaler - Af Mikael Wulff og Anders Morgenthaler.



RULLENDE TILMELDING FORBEDRES

TILMELDINGSFRISTEN FOR RULLENDE TILMELDING REDUCERES FRA FIRE TIL TRE DAGE.

DC Ejerservice har nu opbygget så meget erfaring med den rullende tilmelding, at tilmeldingsfristen sættes ned fra fire til tre arbejdsdage. Det giver leverandørerne en større fleksibilitet, siger Jacob Rasmussen, afdelingsleder fra DC Ejerservice:

– Det er selvfølgelig en klar forbedring, at leverandørerne får en hel arbejdsdag mere mellem afhentning og næste tilmelding. På den måde bliver fleksibiliteten større og tømning af stalden mere effektiv, siger Jacob Rasmussen.

1.100 tilmelder rullende

DC Ejerservice indførte sidste år den rullende tilmelding som et alternativ til den faste tilmelding, og i dag er der godt

Dag for afhentning	Tilmelding, senest
Mandag	Onsdag
Tirsdag	Torsdag
Onsdag	Fredag
Torsdag	Mandag
Fredag	Tirsdag

1.100 ejendomme, der tilmelder rullende. Danish Crown er det eneste slagteri i Danmark, der tilbyder rullende tilmelding. Den nye tidsfrist på tre dage gælder

fra uge 5, mandag den 31. januar. Tilmeldingen skal ske via Landmandsportalen inden kl. 13.00.

NY STANDARD FOR ENGLANDSGRISE

FRA 1. JANUAR 2011

Standarden for produktion af Englandsgrise er blevet opdateret. Især er det reglerne for løsgående drægtige søer, der er blevet præciseret i den nye standard.

Uklare regler har ført til en ny beskrivelse af kravene til løsgående, drægtige UK-søer.

Ifølge Trine Vig, der er kvalitetskonsulent ved VSP og ansvarlig for opdateringen af UK-standard, består ændringerne dels af nogle opstramninger og præciseringer omkring dyrevelfærd og management, mens for eksempel antallet af krævede dyrlægebesøg er sænket og nu følger dansk lovgivning i forhold til de nye sundhedsrådgivningsaftaler.

– Der har været enkelte tilfælde, hvor producenterne har tolket reglerne anderledes, end de var tænkt fra begyndelsen. Derfor har det været vigtigt, at reglerne er blevet mere præcist formuleret - især

reglerne for løsgående drægtige UK-søer, siger Trine Vig fra VSP. Derudover har styregruppen for Danish- og Englandsgrise besluttet, at op til 10 procent af UK-besøgene vil blive foretaget uanmeldt.

Derudover strammes kontrollen op på en række øvrige punkter herunder:

1. Kontrol af at pattegrisene er min 21. dage ved fravæning.
2. Kontrol af om pladskravene til søerne overholdes i soboksene i løbe/drægtighedsstalde samt farestalde.
3. Kontrol af om kravet om rode- og beskæftigelsesmateriale i farestalden og i løbeafdelingen overholdes
4. Kontrol af at smertelindring ved kastration anvendes, og at brugen kan dokumenteres
5. Kontrol af drægtige søer i UK-standard er løsgående i hele perioden.



Den nye produktstandard samt en oversigt over de nye krav er blevet sendt ud til alle UK-producenter. Har du endnu ikke modtaget brevet, er det på vej.

Du kan også finde den nye produktstandard på Videncenter for Svineproduktions hjemmeside på adressen: www.vsp.lf.dk klik herefter på Aktuelt og herefter Nyheder.

HAR DU DEN BEDSTE KONTRAKT?

Danish Crown forlænger den lave kontraktrente på 3 % p.a. frem til 1. juli.

Frem til d. 1. juli i år fastholder Danish Crown den lave rente på finansiering af smågrise. Købekontrakten lyder altså på 3 % p.a. i endnu et halvt år.

Forlængelsen sker som følge af det historisk lave renteniveau, og udsigten til at niveauet ser ud til at holde et godt stykke ud i fremtiden, siger Vagner Bøge, underdirektør i DC Ejerservice.

– Vi har nu haft det lave renteniveau på 3 % i et år og kan se, at den

alternative finansieringsmulighed er blevet godt modtaget af vores ejere. Samtidig kan vi konstatere, at Danish Crowns finansieringsbase fortsat er meget stærk, og det vil vi gerne dele med ejerne, siger Vagner Bøge.

Smågrisekontrakter fordoblet

Indenfor det seneste år er antallet af smågrisekontrakter mere end fordoblet, mens finansieringen af egne grise mod pant og finansieringen af avlsdyr er steget betydeligt.

– Vi kan se, der er kommet flere

grise i staldene som følge af den lave kontraktrente, og derfor håber vi, at forlængelse fortsat kan være med til at styrke økonomien på bedrifterne, så der kommer flere grise i staldene, udtaler Vagner Bøge.

Har du spørgsmål angående en eventuel kontraktfinansiering, kan du kontakte DC Ejerservice' konsulenter Mads Videbæk på 8919 1931 eller Ejvind Dahl Thomsen på 8919 1441.

Klassificering af svin:

DC TILBYDER IGEN KURSUS FOR SLAGTESVINEPRODUCENTER

Kurset giver deltagerne indsigt i, hvordan slagtesvin klassificeres og hvordan leverandørens interesser varetages via blandt andet Klassificeringskontrollen. Dyrlæger fra de enkelte slagterier vil komme med indlæg omkring sygdomsbemærkninger og de øvrige registreringer, de foretager ved kontrol af dyrene.

Desuden gennemgås de nyeste ændringer på Landmandsportalens statistikker. Der vil blive en gennemgang af programmet - Optimal Slagtevægt - som kan bruges til en vejledende beregning af den optimale slagtevægt, og den betydning blandt andet stigende foderpriser har på økonomien.

Kurset afholdes på Horsens, Ringsted, Herning, Blans og Sæby slagteri, samt på Danish Crowns hovedkontor i Randers og på Patriotisk Selskab i Odense. Kurset

Kurserne afholdes:

Sæby 15. februar (møde nr. 50) Max 35 deltagere
Odense 17. februar (møde nr. 51) Max 32 deltagere
Ringsted 28. februar (møde nr. 52) Max 35 deltagere
Horsens 1. marts (møde nr. 53) Max 32 deltagere
Blans 3. marts (møde nr. 54) Max 25 deltagere
Herning 8. marts (møde nr. 55) Max 32 deltagere
Randers 16. marts (møde nr. 56) Max 35 deltagere

inkluderer undervisning og forplejning. Målgruppen er driftsledere og ejere - kurset foregår på Dansk.

Kurset er gratis for andelshavere og deres medarbejdere.

Bemærk begrænset deltagerantal = 25 - 35 pr. kursus.

Tilmelding kan ske via www.landmandsportalen.dk mødetilmelding, eller til Ejerservice på tlf. 89 19 19 20. Husk valg af møde nr.

Tilmeldingsfrist senest 7 dage før afholdelse.

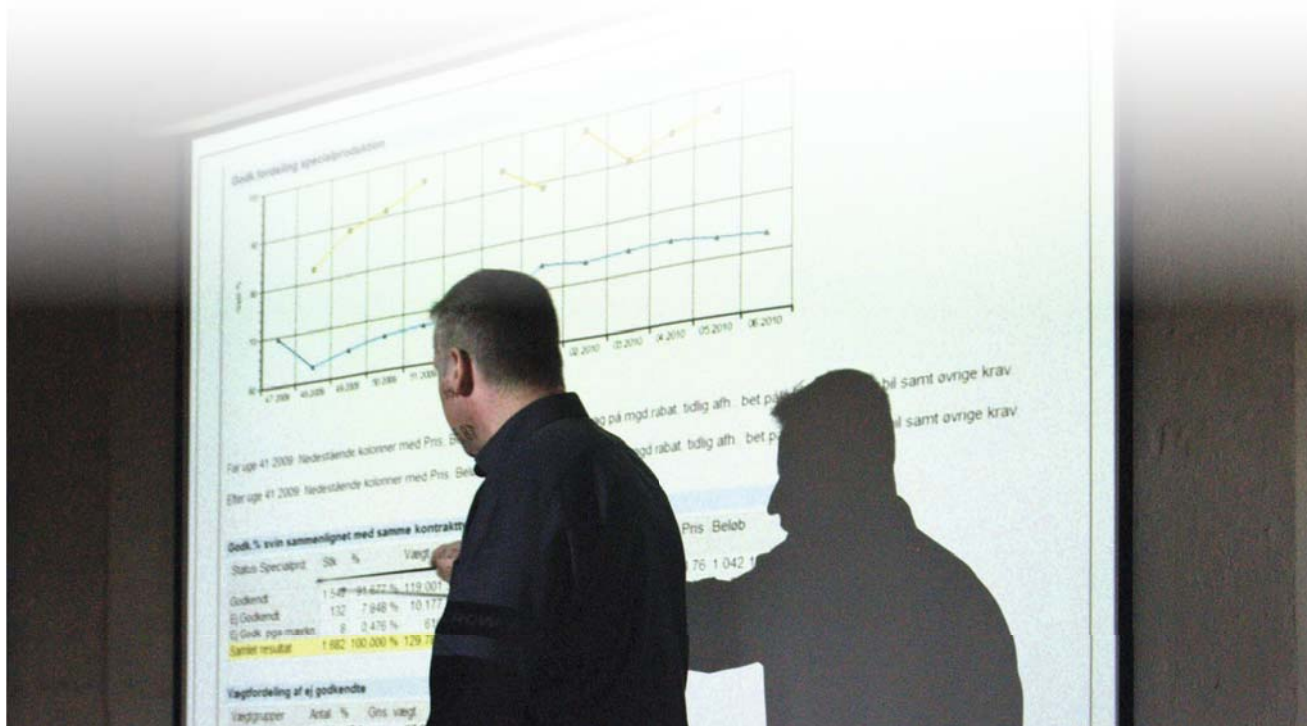

ARRANGEMENTSOVERSIGT

TILMELDING & AKTIVITET

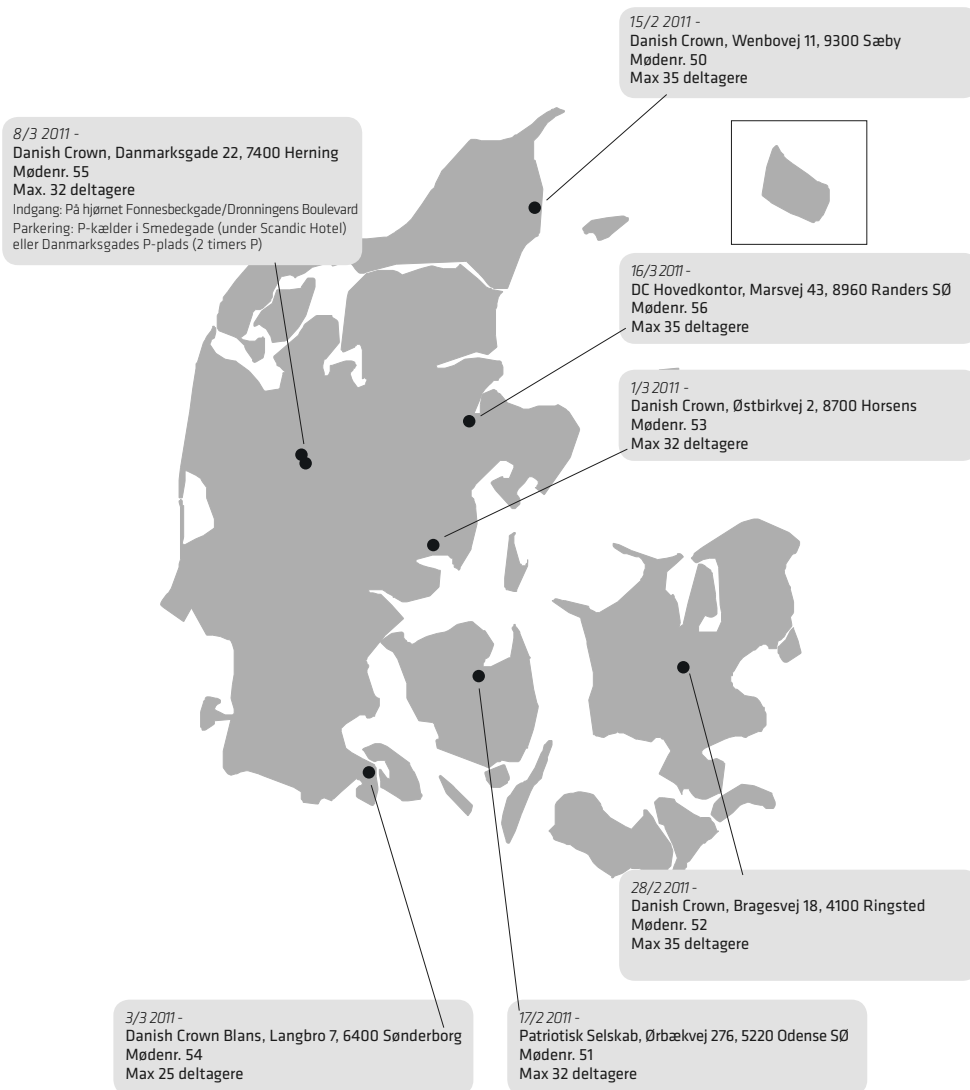

NOTERINGER DE SIDSTE FIRE UGER

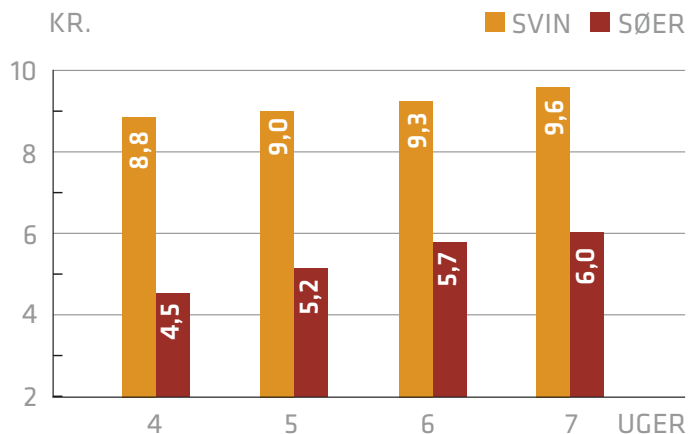

Læs den udvidede svinenotering her:
www.danishcrown.dk/svinenoteringen

SLAGTESITUATIONEN

Svin

Der er lidt mindre tilmeldinger til denne uge, og ved ugens begyndelse er udsættelserne på cirka to arbejdsdage i gennemsnit. Udsættelserne varierer rundt om i landet, så kontakt eventuelt vognmanden for mere præcis information. Der er planlagt slagtninger i Blans og Horsens på lørdag, og der forventes indhug i udsættelserne til under halvanden arbejdsdag i snit.

Søer

Der er ekstraordinært store tilmeldinger af søer til denne uge, og det forventes, at der slagtes i Skærbæk på lørdag. Trods det, bliver det alligevel nødvendigt at udsætte en del søer.

MARKEDSANALYSE - SVINEKØD

P.O.-effekten viser sig nu på de europæiske ferskkødsmarkeder, hvor der efter den første uge er tegnet kontrakter på mere end 65.000 tons. Specielt skinkerne stiger i pris, men også forender og bove stiger understøttet af et godt salg til Korea. Backs i UK sælger til svagt stigende priser. Det europæiske marked for kamme er ligeledes svagt stigende.

Salget til Kina er nu på vej op igen efter det kinesiske nytår. I Korea er der fortsat ikke kontrol over mund- og klovsygen og deres importbehov er derfor stigende, og der sælges bove og brystflæsk til markedet. Salget til Japan er stabilt.

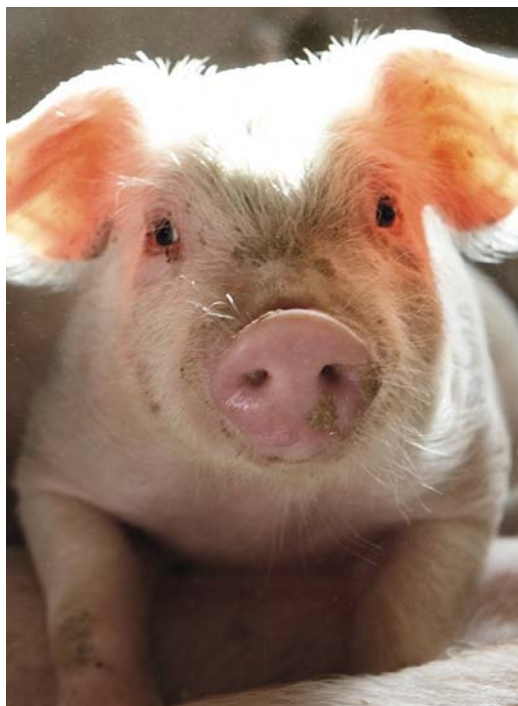

INGEN EKSPORT TIL HUSUM I DECEMBER



DET BLIVER IKKE MULIGT AT HIVE DEN SIDSTE HANDYRPRÆMIE HJEM VED AT SENDE KALVE TIL SLAGT I HUSUM I DECEMBER. SLAGTERIET ER FØRST OG FREMMEST RESERVERET TYSKE LANDMÆND.

Oksekødsdivisionen i Danish Crown har besluttet, at slagteriet i Husum ikke kommer til at modtage danske eksportkalve til slagt i december måned. Årsagen er den simple, at slagteriet først og fremmest reserverer sin kapacitet til de tyske landmænd.

Formand for kreaturudvalget, Peder Philipp, siger:

– Vi har den indstilling i Kreaturudvalget, at alle skal være lige. Så hvem skal vi tildele den beskedne, ekstra kapacitet i Husum? Noget andet er, at vi kommer til at slagte mere end kvoten på de 210.000 handdyr. Det vil sige, at hvis enkelte landmænd spekulerer i at slagte dyr i Tyskland, så nedsættes handdyrpræmien over hele linjen. Det er det, vi kalder sub-optimering, og det er ikke rimeligt over for kollegaerne, siger Peder Philipp

Få dyrene fedet op i en fart

Forklaringen på, at nogle kalveproducenter kan spekulere i at sende kalve til slagt i Tyskland er måden som handdyr-

præmierne er skruet sammen på. Skal præmien udbetales, skal dyrene veje mindst 185 kg slagtet. Har dyrene derimod ikke opnået denne vægt inden året er omme, men har nået en alder over ni måneder, så kan præmien udbetales, hvis dyret slagtes i Tyskland. Men det bliver der altså ikke mulighed for på slagteriet i Husum.

Meldingen fra Oksekødsdivisionen er derimod, at man i december vil bestræbe sig på at slagte så mange dyr i Danmark, som muligt. Derfor er der god fornuft i at få dyrene fedet op, så de kan nå de 185 kg inden 2011 bliver til 2012.

KØDKVÆGSUNGTYRE

- VENT IKKE FOR LÆNGE MED SLAGTNING

Hvis dine kødkvægsungtyre er klar, så få dem sendt af sted til slagtning, lyder opfordringen fra Ejvind Kviesgaard fra DC Ejerservice:

- De foregående år har trenden været klar med faldende notering hen mod sommeren. Nogle gange har noteringen først givet efter i april og maj, men i år falder påsken forholdsvis sent, så derfor kan faldet nemt komme lidt tidligere i år, siger Ejvind Kviesgaard.

Årsagen er, at påsken normalt har en stabiliserende effekt på prisen på kød fra ungtyre, og derfor er det med at få dem sendt af sted, når de er klar.

Ved ungtyre i klasse 7 og opefter er noteringen uændret fra 260 kg til 340 kg, så derfor er det ikke en selvfølge, at det er en god idé at lægge maksimalt antal kilo på dyret, inden det skal til slagtning. Især ikke når dyret når en slagtevægt over 340 kg, hvor noteringen under alle omstændigheder er faldende med op til 2,40 kr. ved 400 kg slagtet. Husk for øvrigt at tilmelde dem som kødkvægsungtyre eller kødkvægskvier.



DANSK KALV-KONCEPT I FREMGANG

TILMELDINGERNE TIL DANISH CROWNS DANSK KALV-KONCEPT ER STEGET MED 5.000 DYR SIDEN SIDSTE ÅR.

Interessen for at levere til Danish Crowns Dansk Kalv er stigende. Oksekødsdivisionen i Herning har modtaget tilmeldingerne for 2011, og det samlede antal tilmeldte kalve er på godt 70.000 for hele året. Det er over 5.000 flere kalve end sidste år.

- Vi har i efteråret ændret lidt i konceptet omkring klassificeringen og vægten på Dansk Kalv. Klassificeringskravet på kalven er sænket til 3,00, og der er ingen øvre krav omkring vægten. Alderskravet er stadig på maksimalt

10 måneder, og de særlige krav til velfærd og kontrol er de samme, oplyser afdelingsleder Ejvind Kviesgaard fra DC Ejerservice.

Reduceret handypræmie

Det større antal tilmeldte kalve skyldes, at troen på konceptet er høj hos producenterne. Udfordringen bliver at opretholde optimismen hos producenterne i de kommende år, for allerede næste år bliver handypræmierne reduceret markant.

Synlig markedsføring

Markedsføringen af Dansk Kalv bliver i 2011 ekstra tydelig. I sidste uge indrykkede Kvickly og SuperBrugsen for eksempel helsides Dansk Kalv-annoncer i metroXpress og andre landsdækkende aviser, hvor der naturligvis var gode tilbud på kalvegrydesteg/kalvespidsbryst og kalvekoteletter.

Dansk Kalv sælges primært til det danske marked og eksporteres kun i begrænset omfang. Kødet markedsføres bredt i flere butikker.

KREATURNOTERINGEN Uge 06

Formkode	14	11	8	5	2	Ændr.
	E	U	R	O	P	Øre/kg

Dansk Kalv

Fra 160 Kg.	25,90	25,90	25,90	24,40	-	-
-------------	--------------	--------------	--------------	--------------	---	---

Ungtyre u. 24 mdr. og kvier u. 14 mdr.

160 Kg.	24,70	23,50	22,90	22,00	18,80	-
260 Kg.	27,15	25,95	25,25	23,70	21,00	-
340 Kg.	27,15	25,95	25,25	21,95	19,25	-
400 Kg.	25,45	23,75	22,80	20,50	17,30	-

Tyre på 24 mdr. og derover

	17,65	16,60	15,55	14,50	12,15	-
--	--------------	--------------	--------------	--------------	--------------	---

DS-Kvier og stude fra 14 til 42 mdr. *

230-340 Kg.	27,15	25,05	22,95	20,85	-	-
-------------	--------------	--------------	--------------	--------------	---	---

Kvier og unge køer u. 42 mdr. samt stude

400 Kg.	25,60	23,65	21,80	20,10	17,90	-
300 Kg.	25,35	23,25	21,15	19,05	16,50	-
240 Kg.	24,55	22,45	20,35	18,25	15,20	-
180 Kg.	22,05	19,95	17,75	15,75	13,20	-

Køer og kvier på 42 mdr. og derover

400 Kg.	24,50	23,00	21,50	20,00	17,65	-
300 Kg.	21,30	19,80	18,30	16,80	14,50	-
240 Kg.	17,40	15,90	14,40	13,40	12,70	-
180 Kg.	16,50	15,00	13,50	12,20	11,90	-

* Skal opfylde fedme 3 og 4, samt farve 3

Linær vægtafregning - Under/over laveste/højeste vægt medfører uændret pris

TILLÆG PÅ KREATURER TIL FRILAND Uge 06

Økologi	Tilæg til DC-notering	
Kategori	Kr./kg	
Ungtyre u/12mdr.	2,10 ¹	
Kvier og Stude	Variabelt tillæg	4,25 ¹
	Kontrakttillæg*	1,80 ¹
Køer	2,75 ¹	
Restgruppe	1,50 ¹	

Frilands-koncepter	Tilæg til DC-notering	
Kategori	Kr./kg	
Friland Limousine Unik		
Tyre og Kviekalve u/12 mdr.	Variabelt tillæg	1,50 ¹
	Kontrakttillæg*	1,50 ¹
Friland Kødkvæg (75% race)	Variabelt tillæg	1,50 ¹

*) Kvalitetsgodkendte dyr på kontrakt afregnes med variabelt tillæg + kontrakttillæg

1) Tillæggene gives til dyr, som overholder veldefinerede kvalitetskrav

Priserne er excl. restbetaling
Spørgsmål til koncepter; kontakt:
Friland A/S, Marsvej 43 8960 Randers SØ,
Tlf. 8919 2763

Tilmelding af kreaturer til slagting, returslagtinger mv.

Via hjemmesiden www.landmandsportalen.dk

eller

ring på Danish Crowns Servicetelefon 7013 3131

eller

Ring til et af slagterierne

Aalborg 8919 2660 • Holstebro 8919 2850 • Tønder 8919 3270

samt administrationen:

Herning 8919 2400 • Friland 8919 2763

› Fortsat fra forsiden

Fra 1. april i år bliver det et krav, at alle andelshavere og leverandører til Danish Crown skal have tegnet en produktansvarsforsikring. Årsagen er den enkle, at producenter uden en produktansvarsforsikring risikerer at skulle gå fra gården, hvis det maksimale erstatningsansvar på op til kr. 5 mio. gøres gældende.

Det kan blive tilfældet, hvis et indleveret svin med medicinrester ikke fanges tidligt i modtagelsen eller slagteprocessen, hvorpå et større parti varer må hjemkaldes og destrueres.

Derfor har det været vigtigt for Danish Crown på den ene side at sikre fællesskabets dækning for leverandørens ansvar samtidig med, at den enkelte producent sikres mod økonomisk ruin i de tilfælde, hvor der opstår udgifter ved fund af svin leveret før tilbageholdelsesfristen er udløbet.

- Vi har forhandlet et yderst fordelagtigt tilbud hjem fra forsikringsselskabet if, og det er vigtigt at understrege, at det er frivilligt om producenter ønsker at tage imod dette tilbud, eller om de selv ønsker at tegne forsikringen et andet sted. Men vi er egenligt ret stolte over at kunne tilbyde andelshaverne denne forsikring på så fordelagtige vilkår, siger Erik Bredholt, formand for SPU.

Rettidig omhu

Erik Bredholt forklarer, at der i den seneste tid desværre har været flere tilfælde, hvor Danish Crown har måttet gøre et erstat-

ningsansvar gældende overfor leverandører, fordi tilbageholdelsestiderne ikke har været overholdt. Indtil nu er de leverede svin heldigvis opdaget i tide, og de helt store tab har været undgået. Alligevel mener SPU og bestyrelsen, at det er et udtryk for rettidig omhu at sikre sig imod den helt store erstatningssag ved et krav om produktansvarsforsikring.

Produktansvarsforsikringen skal være tegnet inden 1. april i år. Danish Crown vil om ikke længe sende et brev ud til andelshavere og leverandører med uddybende information om det nye krav vedrørende produktansvarsforsikring. Vælger producenterne at tegne deres produktansvarsforsikring gennem Danish Crown, er det vigtigt at påpege, at forsikringen kun gælder leverancer til Danish Crown.

Priser for produktansvarsforsikring igennem Danish Crown tegnet hos if.

Leverancer	Præmie	Selvrisiko
Gruppe A <1000:	DKK 225	DKK 40.000
Gruppe B 1001-3000:	DKK 380	DKK 40.000
Gruppe C 3001-7000:	DKK 650	DKK 40.000
Gruppe D 7001<:	DKK 1.200	DKK 40.000

Præmien er inklusiv administration og stempel afgift.